

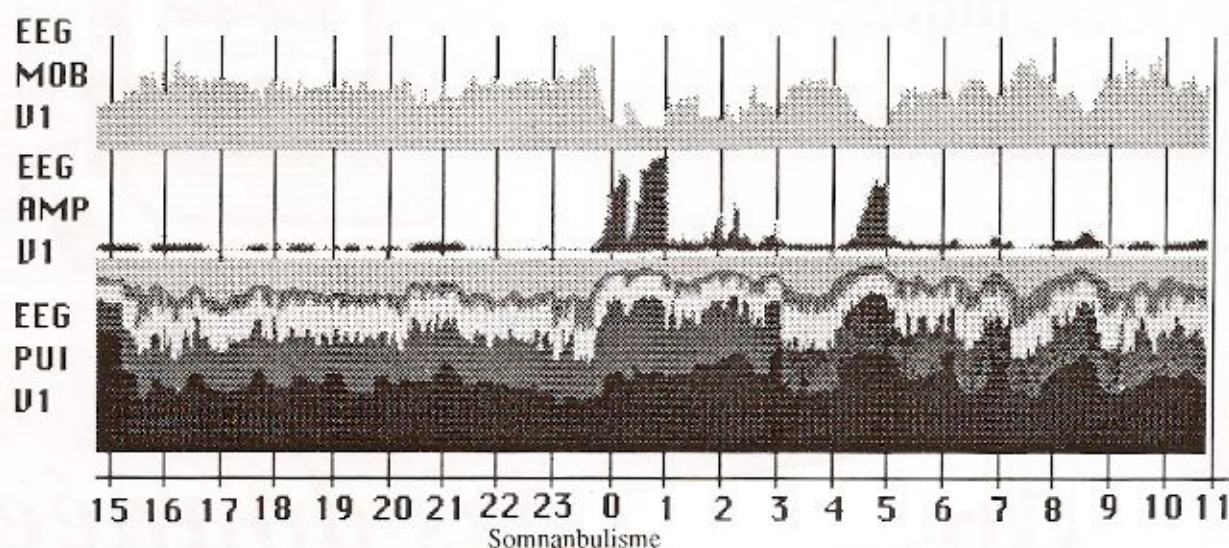

Etudes Cliniques

L'ANALYSEUR POLYGRAPHIQUE

Logiciel d'acquisition et de traitement du signal électroencéphalographique
développé sur micro-ordinateur MACINTOSH II



Sommeil particulièrement profond, surtout le Sommeil lent du premier cycle.
Le traitement provoque un allègement du sommeil lent.

APPLICATIONS :

- Etude de la veille et du sommeil ;
Diagnostic et pronostic des troubles de la vigilance et du coma.
- Diagnostic et suivi thérapeutique de l'épilepsie.
- Médecine légale : détection des troubles de la vigilance.
- etc, ...

Références installées :

Service d'explorations fonctionnelles du système nerveux (Professeurs Bench et Paty)
Hôpital Pellegrin La Tripode à Bordeaux.